

Fachada - Av.Sen. Robert Kennedy
Esc.: 1:100

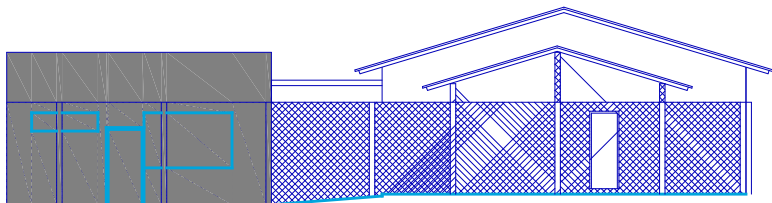

Fachada - Rua Orinda Martelli Peigo
Esc.: 1:100

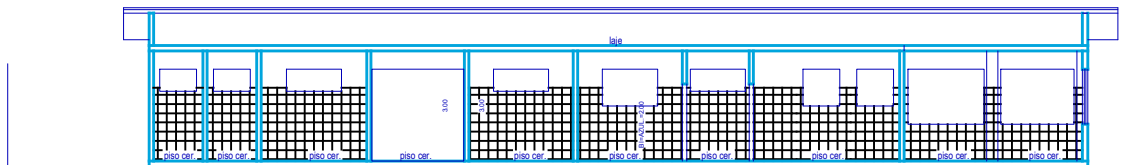

Corte AA
Esc.: 1:100

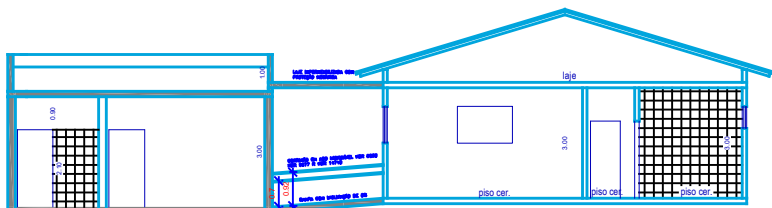

Corte BB
Esc.: 1:100

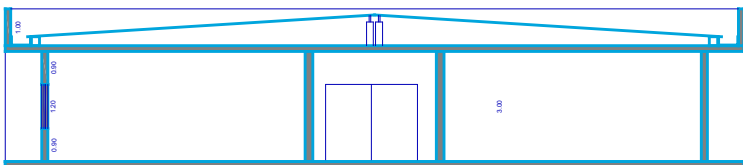

Corte CC
Esc.: 1:100

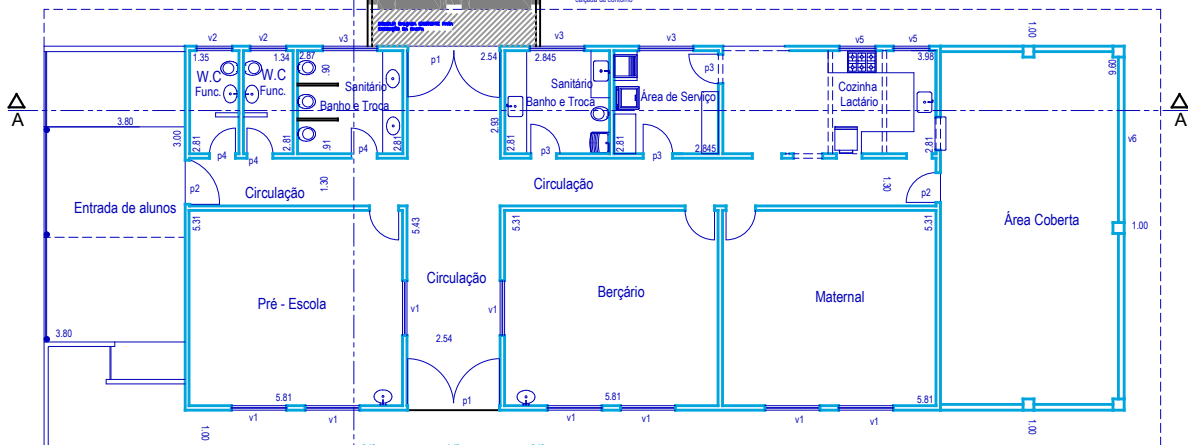
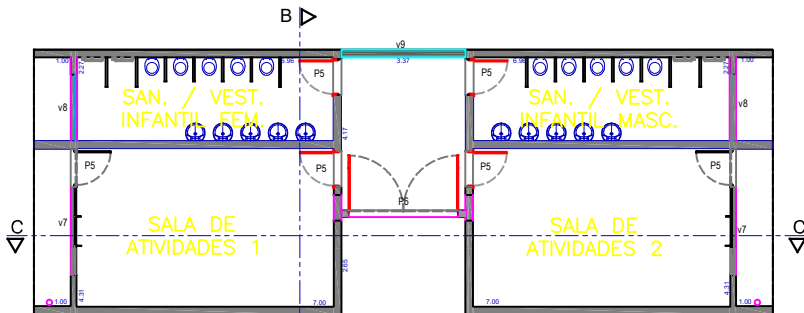

Planta Baixa
Esc.: 1:100

QUADRO DE ESPECIFICAÇÕES TÉCNICAS			
portas	material	janelas	material
P1 2.50x2.10 +2 folhas	ferro	v1 1.50x1.00/1.50	ferro
P2 1.35x2.10	ferro	v2 1.00x0.60/1.90-com tela	ferro
P3 0.80x2.10	madeira	v3 1.50x0.60/1.90-com tela	ferro
P4 0.70x2.10	madeira	v4 2.00x1.50/1.00	ferro
P5 0.90x2.10	madeira	v5 1.00x1.00/1.50	ferro
P6 3.00x2.10	madeira	v6 2.50x1.50/1.00	ferro
		v7 2.40x1.50/1.00	ferro
		v8 1.80x0.50/2.00	ferro
		v9 3.37x0.50/2.00	ferro

LEGENDA:
EXISTENTE
ÁREA NOVA A CONSTRUIR

PROJETO COMPLETO

FOLHA
01/01

OBRA : Ampliação EMEB Orinda Martelli Peigo

LOCAL: Rua Orinda Martelli Peigo nº 350
Jardim Haydee
Espírito Santo do Pinhal - SP.

PROPRIETÁRIO : Prefeitura Municipal

Escalas: indicadas

SITUAÇÃO SEM ESCALA

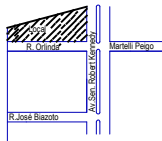

DECLARAÇÃO
Declaro que a aprovação do projeto não implica no reconhecimento por parte da Prefeitura do direito de propriedade do terreno.

Proprietário: Prefeitura Municipal de Espírito Santo do Pinhal
Prefeito: Sergio Del Bianchi Junior

ÁREAS:

TERRENO 2.564,93 m²
ÁREA EXISTENTE 261,24 m²
ÁREA A CONSTRUIR 159,00 m²
TOTAL 420,24 m²

Autor do Projeto e Resp. Técnico
Engº Civil: Carlos Alberto Benedito Junior

A.R.T. =